Creamos previamente nuestra máquina virtual con 4Gb de RAM y 25Gb de Disco Duro como se recomienda en las especificaciones.

Ahora procedemos a instalar Zentyal utilizando la ISO descargada desde la web oficial.

Seleccionamos la primera opción **Install Zentyal 8.0 (delete all disk)** para utilizar todo el disco duro y vamos avanzando por el asistente.

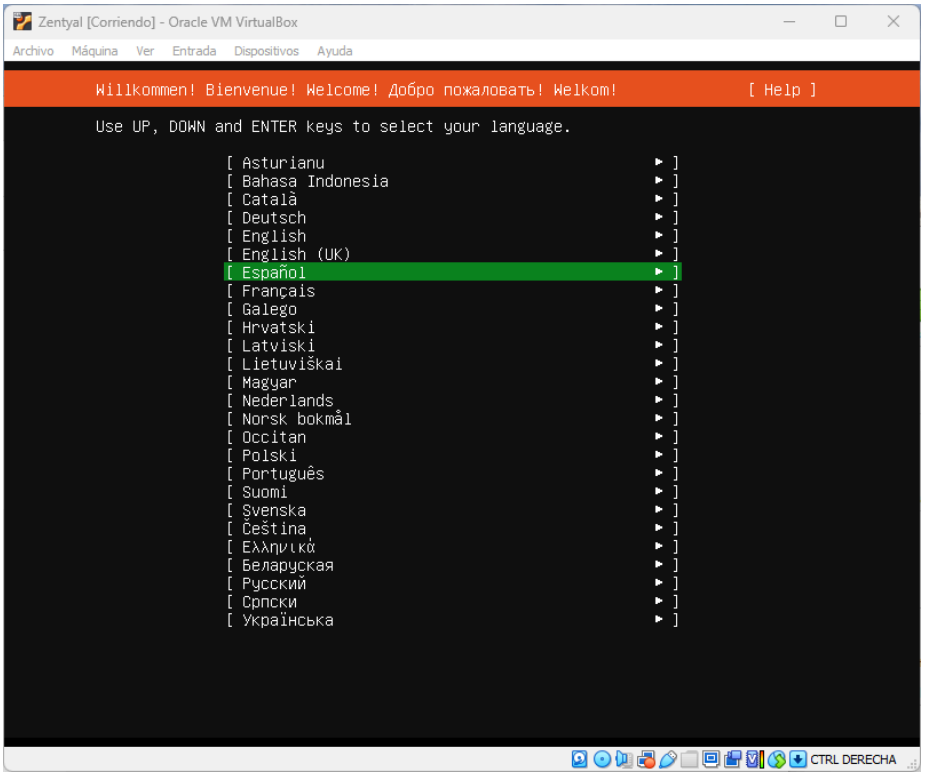

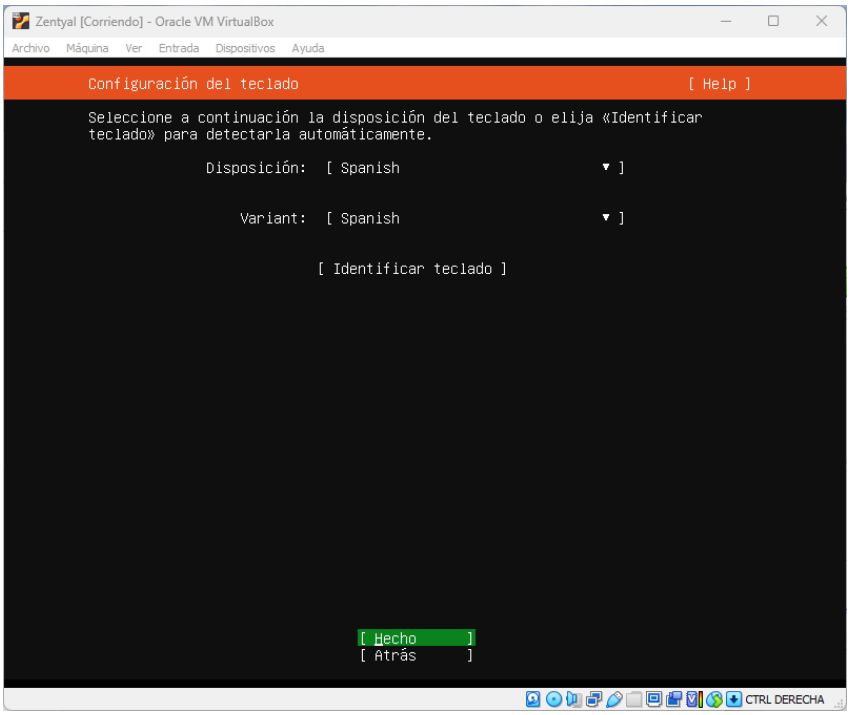

Ahora nos saldrá la ventana para poner nombre, nombre de servidor, nombre de usuario y contraseña

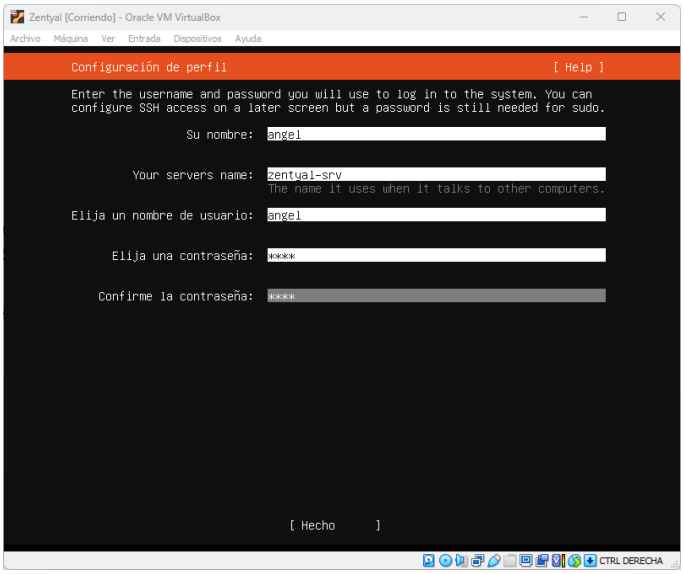

Ahora comenzará el proceso de instalación.

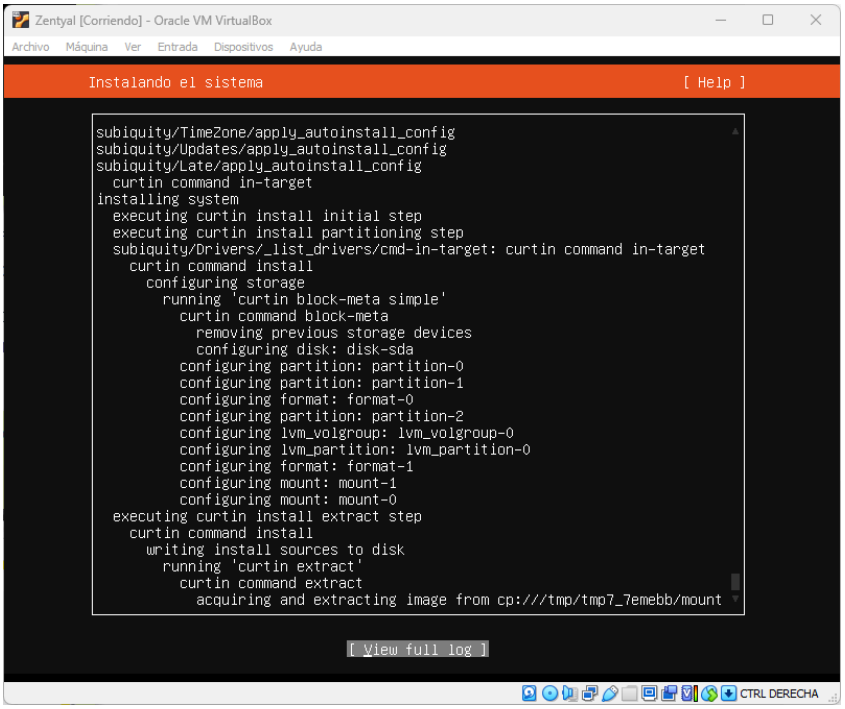

Una vez finalizada la instalación nos saldrá la siguiente ventana tras arrancar el sistema operativo:

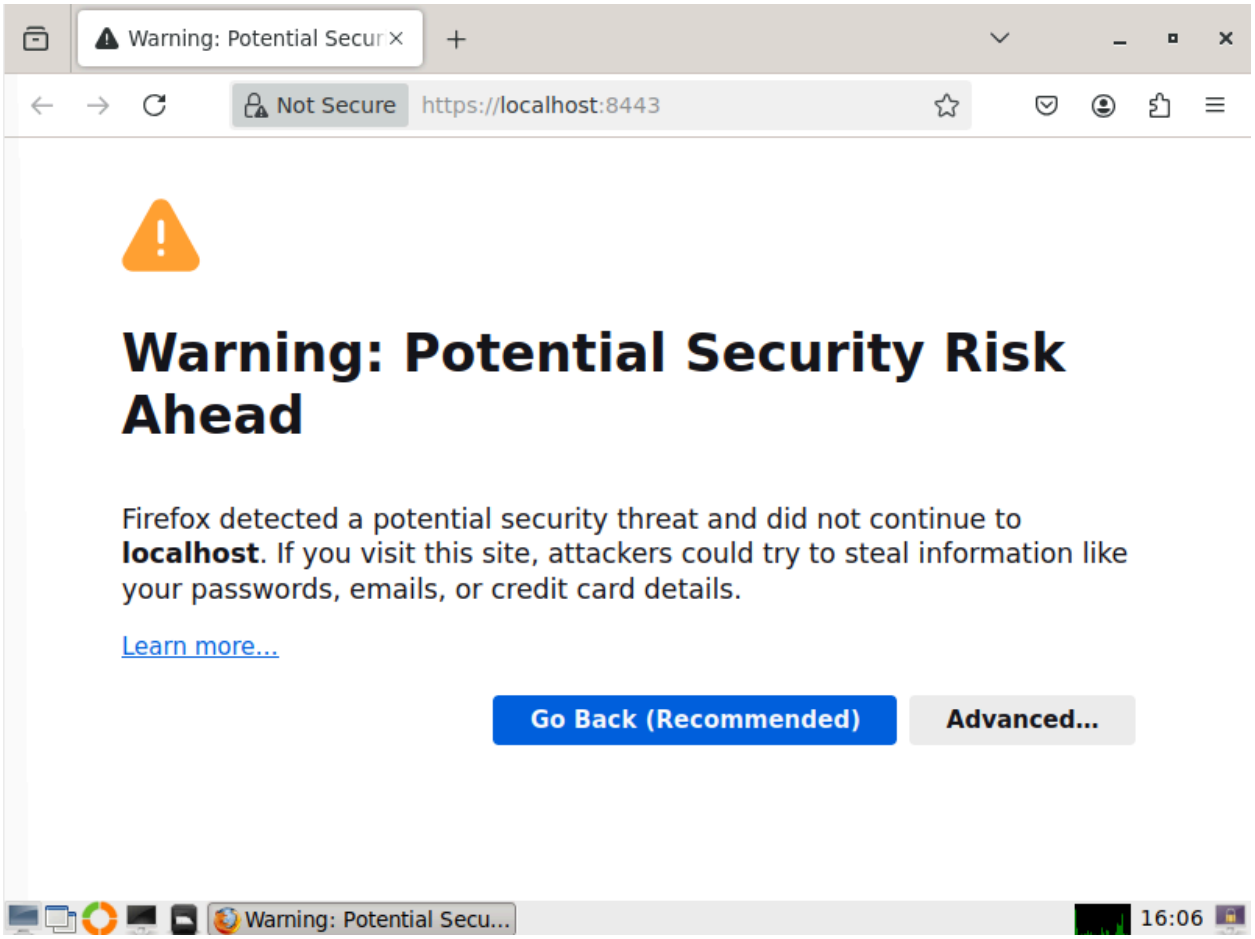

Le tenemos que dar a **Advanced** y luego a **Accept the Risk and Continue**

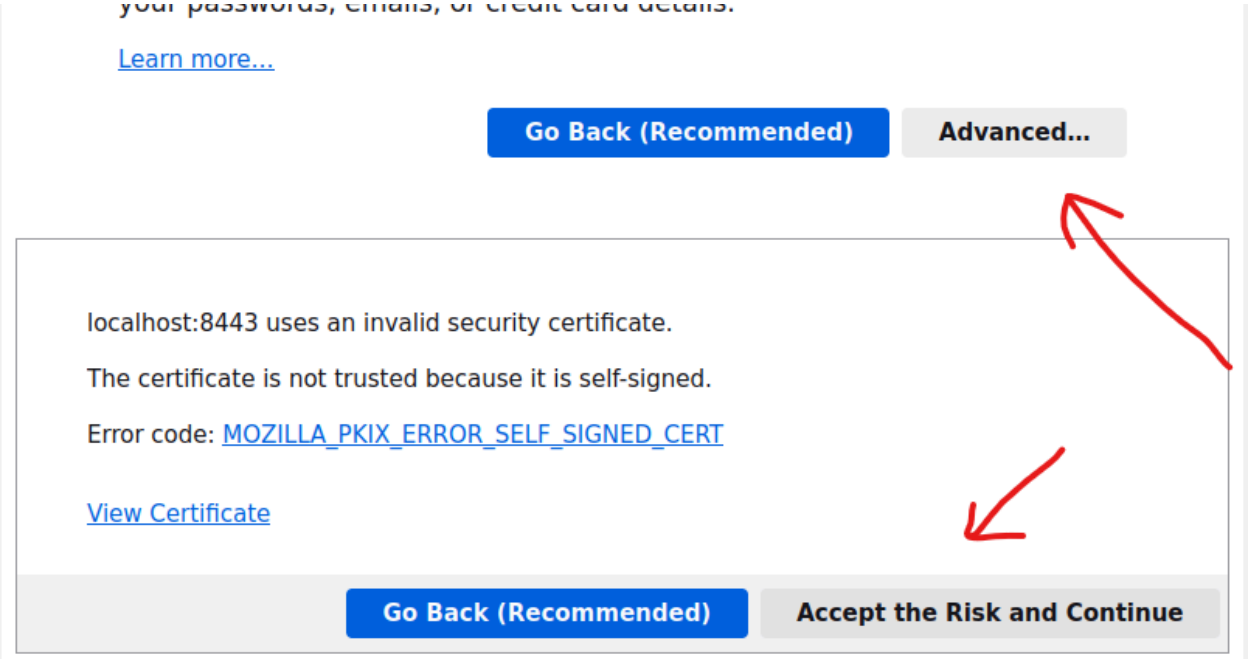

Ahora nos saldrá la ventana de login y debemos meter nuestro nombre de usuario y contraseña (En este caso angel y smr2).

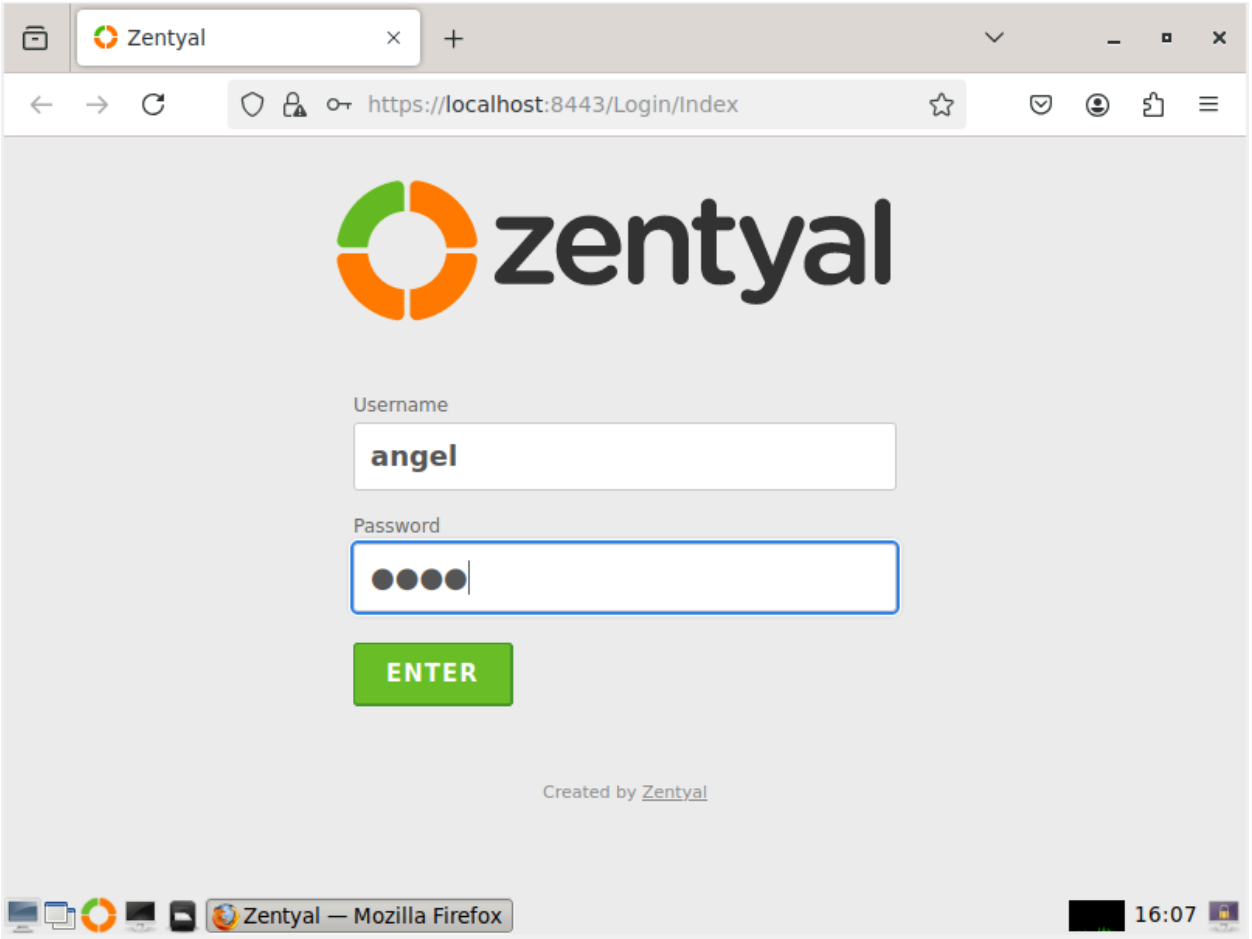

Y nos saldrá la siguiente ventana:

c

Debemos recordar que la dirección para acceder a la web de administración de Zentyal es https://localhost:8443

Ahora vamos a instalar el controlador de dominio y servidor DNS seleccionandolos en la siguiente ventana:

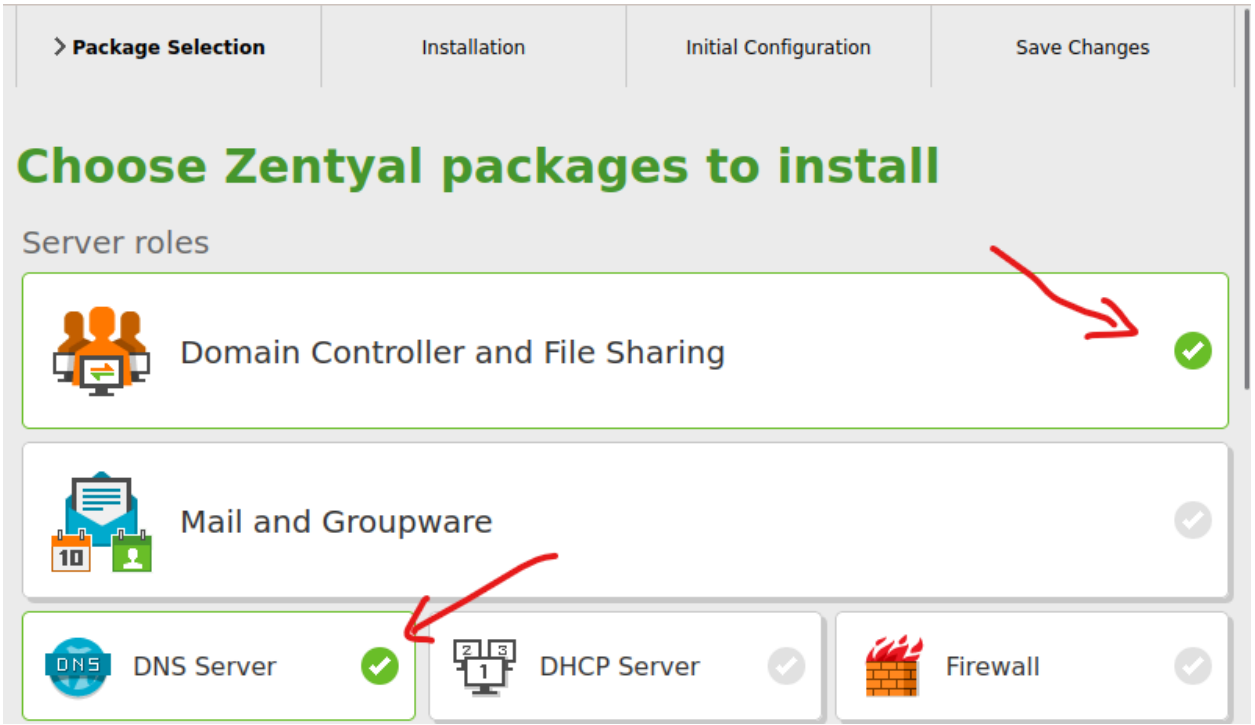

Nos dará un mensaje de error que no debería salir, he tenido que investigar para ver que el error diciendo que falta dependencias se debe a que debo abrir un terminal y hacer **sudo apt update && apt upgrade -y**

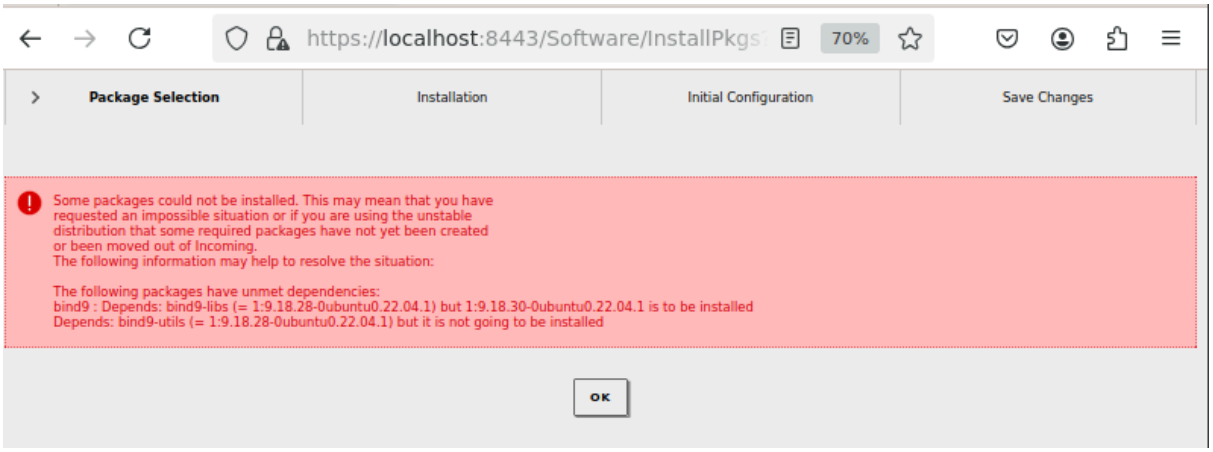

Tras esto ahora si nos dejará instalar tanto el Controlador de Dominio como el servidor DNS

Nos saldrá un resumen de lo que se va a instalar:

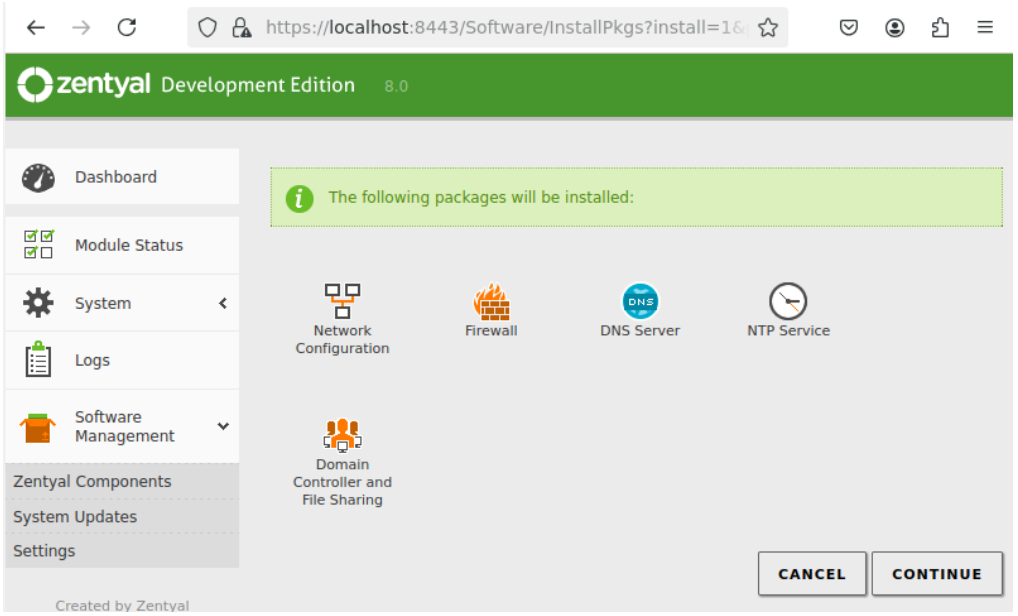

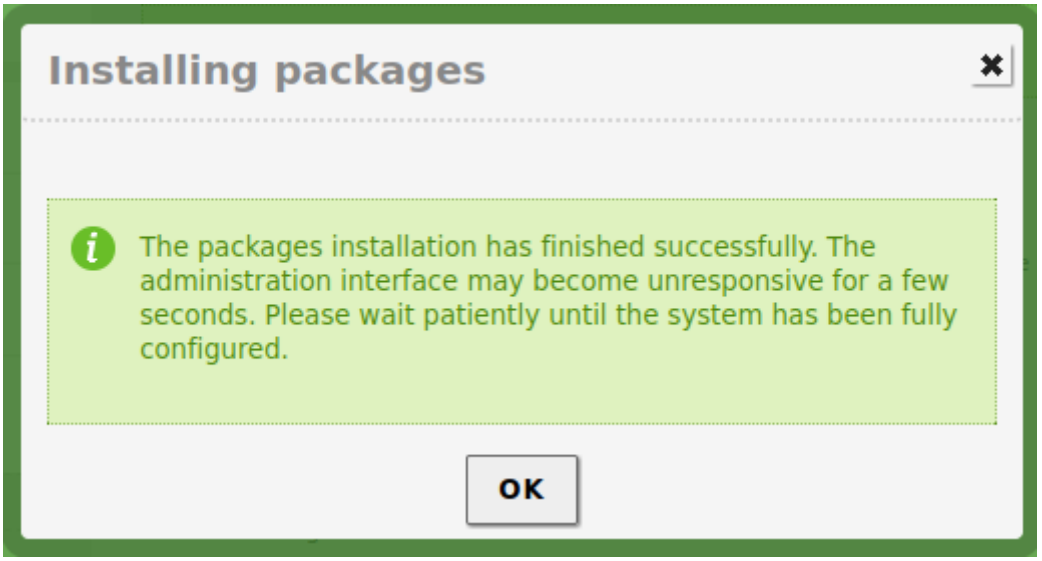

Ahora nos vamos a https://localhost:8443/Wizard y vamos siguiente el asistente como voy indicando en las capturas:

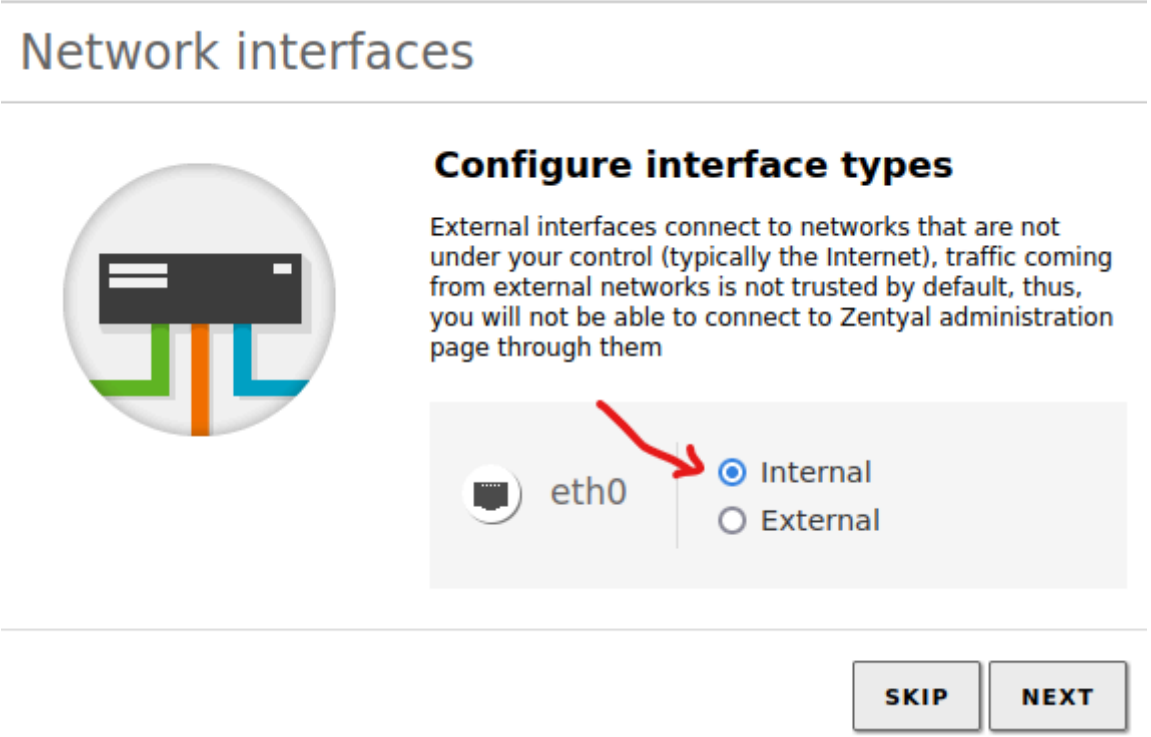
Network interfaces
Configure interface types
External interfaces connect to networks that are not under your control (typically the Internet), traffic coming from external networks is not trusted by default, thus, you will not be able to connect to Zentyal administration page through them
eth0
Internal
External
SKIP
NEXT

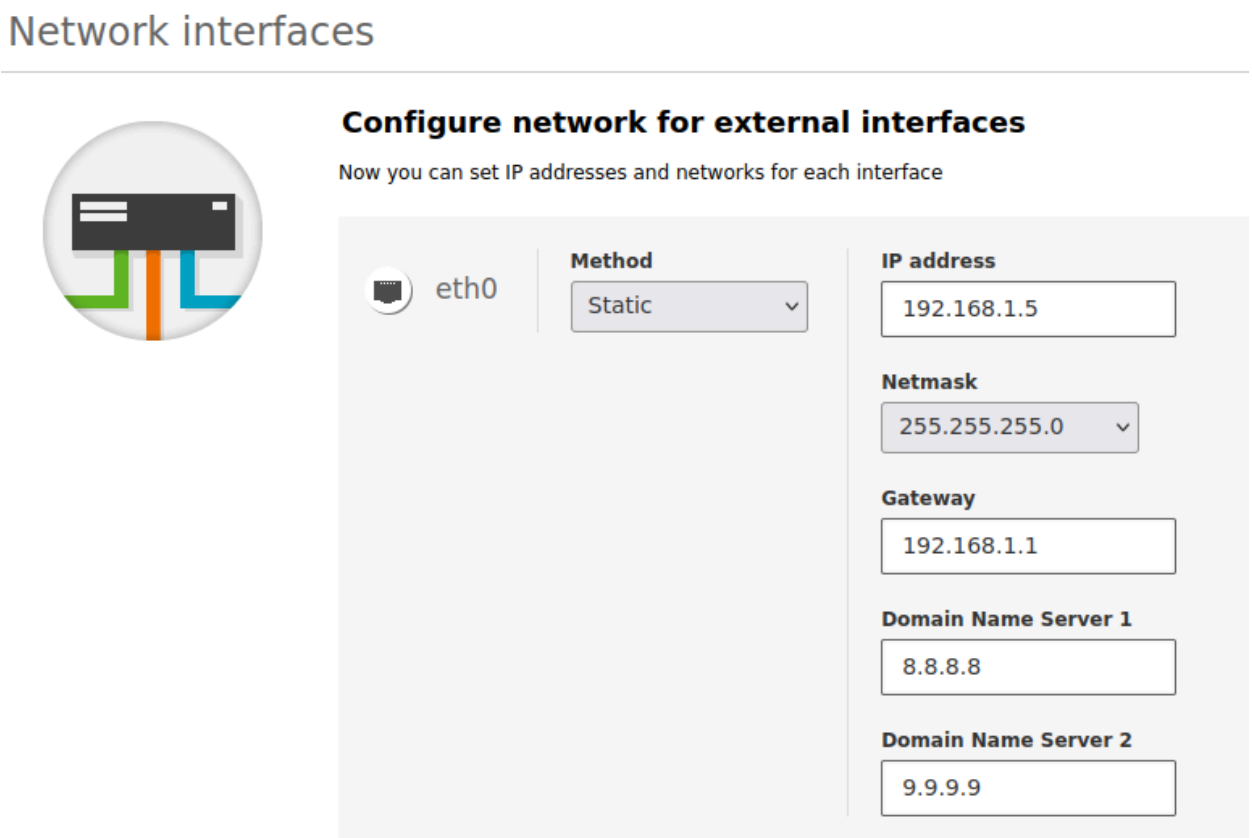
Network interfaces
Configure network for external interfaces
Now you can set IP addresses and networks for each interface
eth0
Method
Static
IP address
192.168.1.5
Netmask
255.255.255.0
Gateway
192.168.1.1
Domain Name Server 1
8.8.8.8
Domain Name Server 2
9.9.9.9

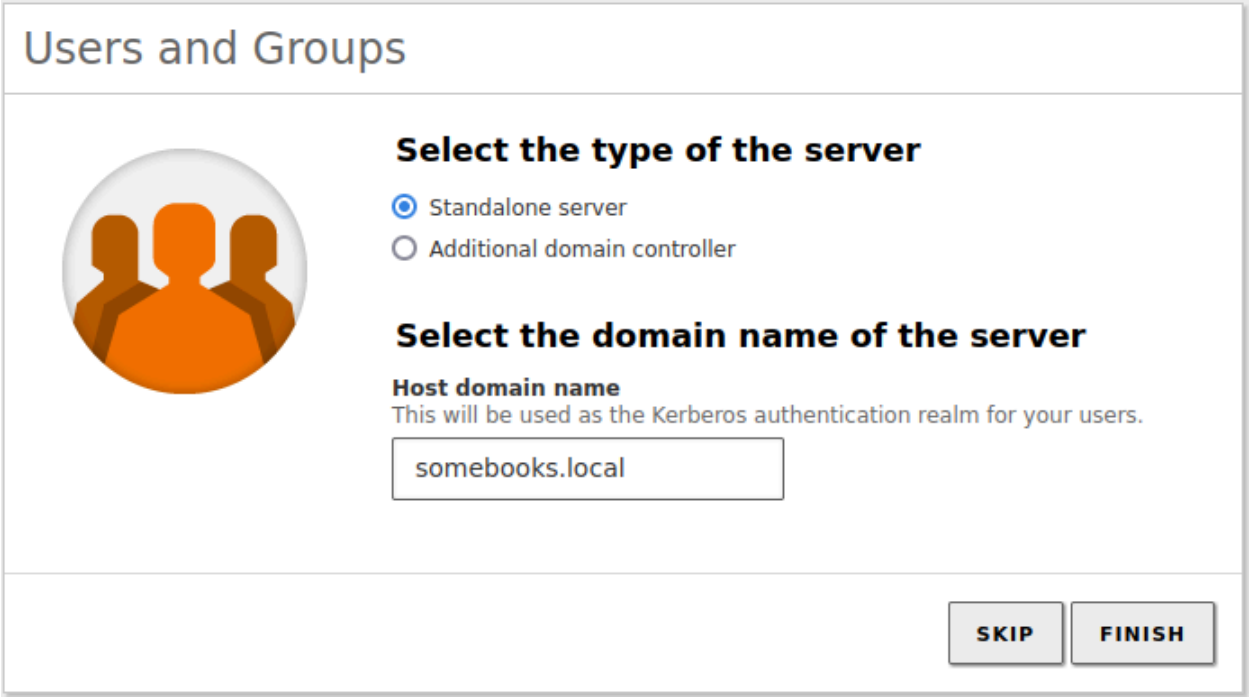

Cuando le demos a finalizar nos saldrá el siguiente aviso:

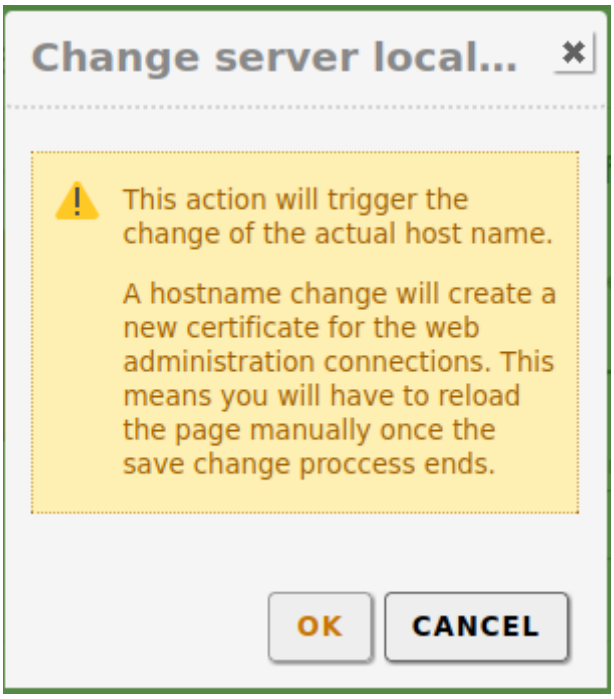

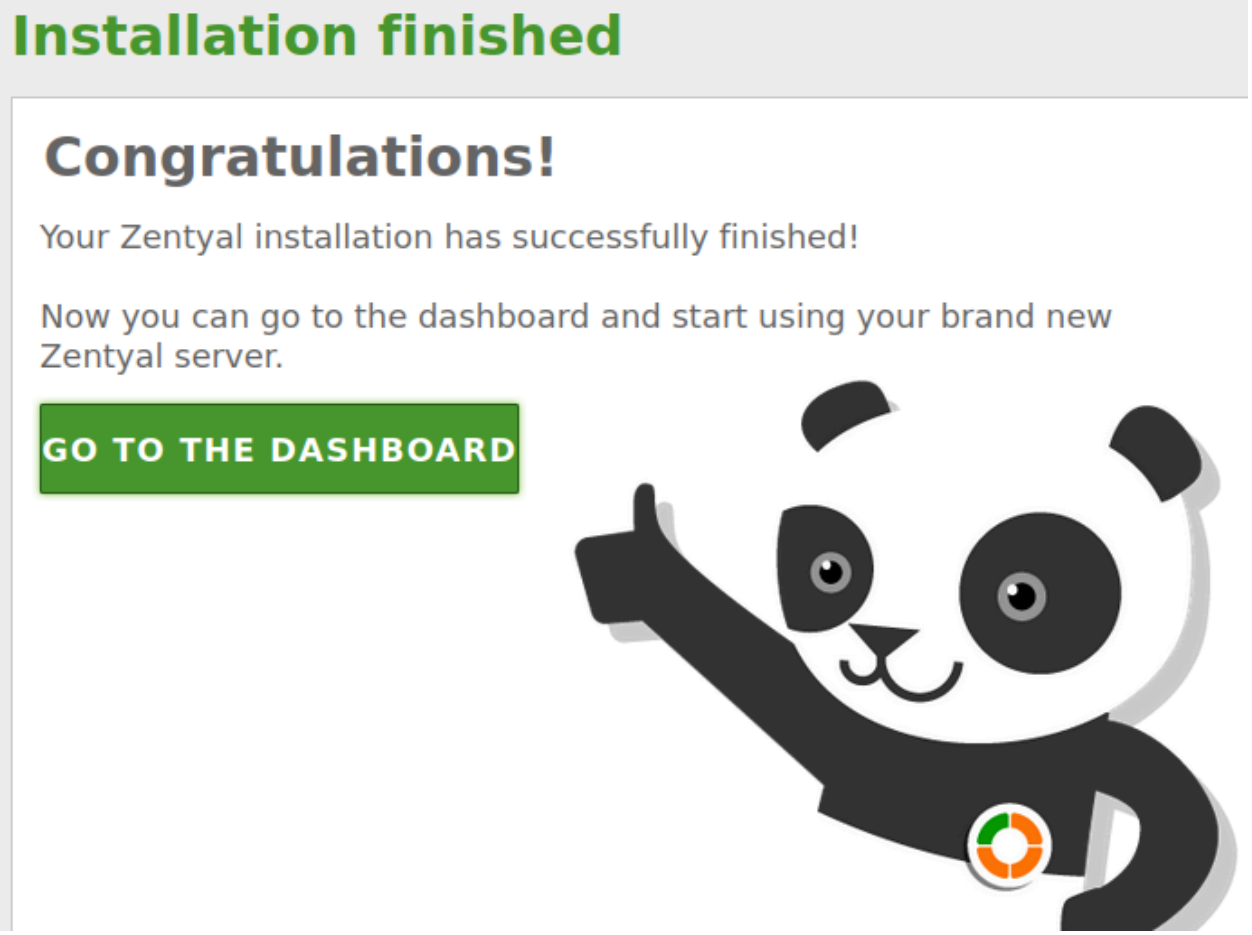

En **Domain** veremos que nos dice que hay que activar el módulo en **Module Status:**

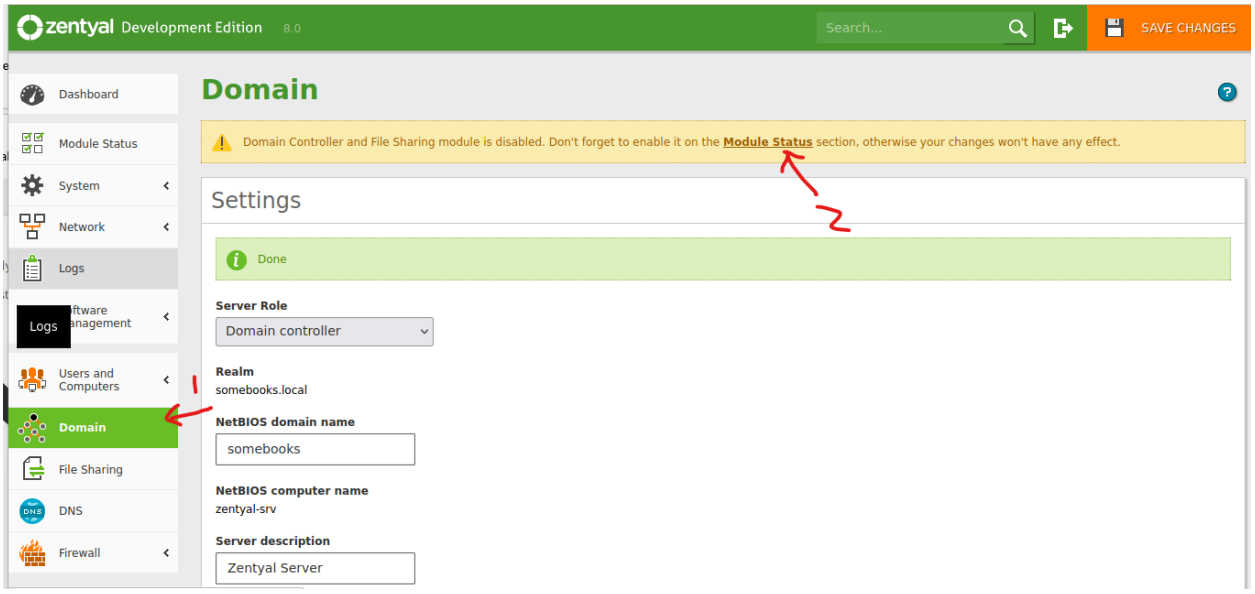

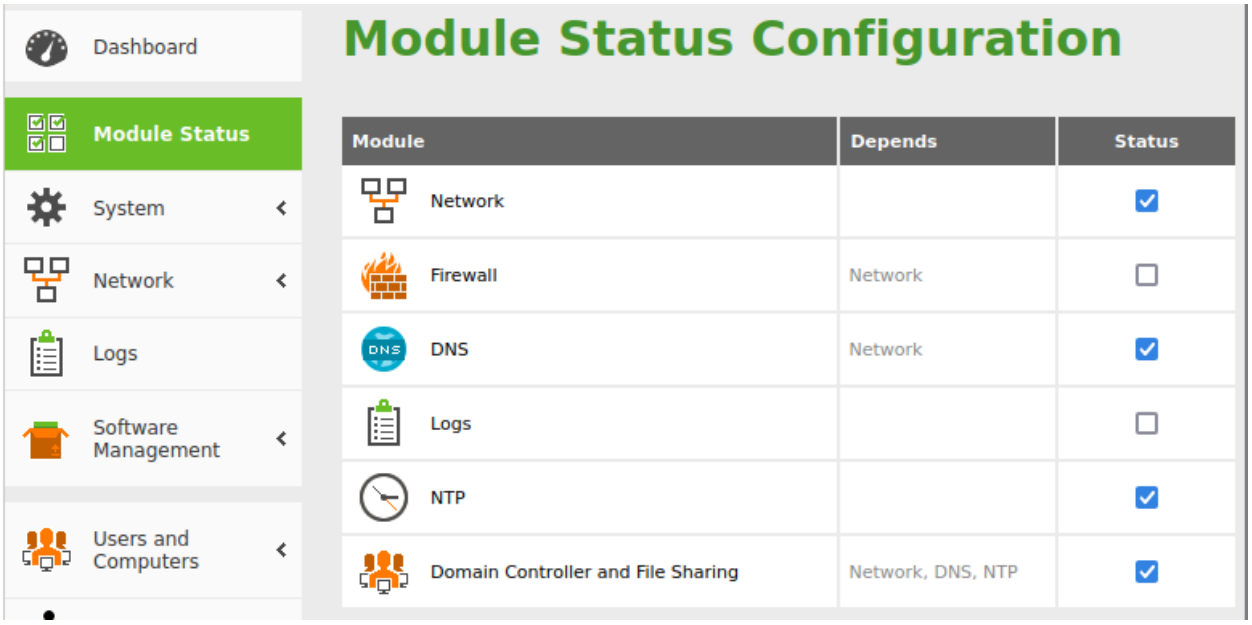

Al activar el módulo **Domain Controller and File Sharing** nos activará otros también.
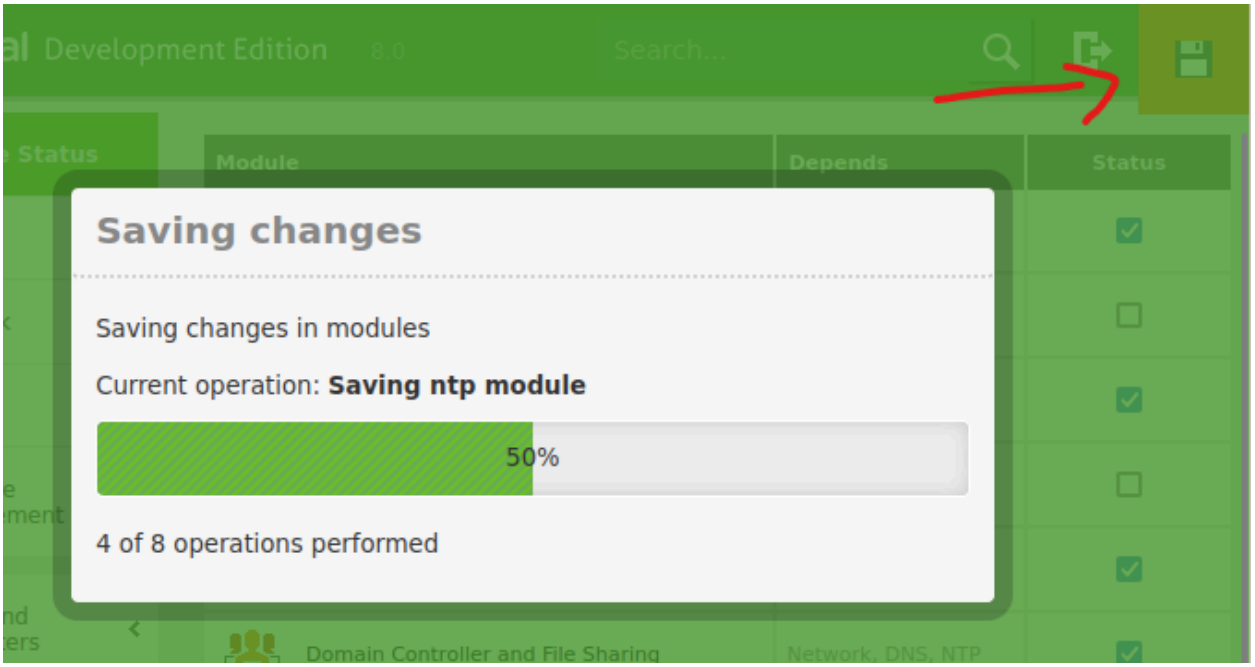
Para guardar los cambios le damos al disquete de la esquina superior derecha: